



Câmara Municipal de Niterói  
Gabinete do Vereador Romério Duarte

## **PROJETO DE LEI Nº /2026**

**Passa a denominar-se Travessa Rafael Tadim a antiga Travessa Albertina Ladeira no bairro do Fonseca.**

**Art. 1º.** Passa a denominar-se Travessa Rafael Tadim a antiga Travessa Albertina Ladeira no Bairro do Fonseca.

**Art. 2º.** Esta lei entra em vigor na data de sua publicação, revogadas as disposições em contrário.

Niterói, 16 de Junho de 2026

**ROMÉRIO DUARTE**  
Vereador



**Câmara Municipal de Niterói**  
**Gabinete do Vereador Romério Duarte**

**JUSTIFICATIVA**

O presente Projeto de Lei tem por objetivo homenagear Rafael Tadim, carinhosamente conhecido como “Kibe”, nascido e criado na Comunidade do Pimba, na Zona Norte de Niterói.

Jovem negro e periférico, Rafael construiu uma trajetória marcada pelo amor à cultura e pela valorização da música rap. Atuante no movimento hip-hop, tornou-se uma referência para muitos jovens da comunidade, utilizando a arte como instrumento de expressão, conscientização e inclusão social.

Seu carisma, sua dedicação à cultura urbana e sua contribuição para o fortalecimento da cena cultural local fizeram com que seu nome fosse lembrado com respeito e admiração por moradores, amigos e artistas da região.

Dessa forma, a denominação da atual Travessa Albertina Ladeira como Travessa Rafael Tadim representa uma justa homenagem à sua memória, preservando sua história e seu legado para as futuras gerações.

Por tais razões, contamos com o apoio dos nobres pares para a aprovação da presente proposição.

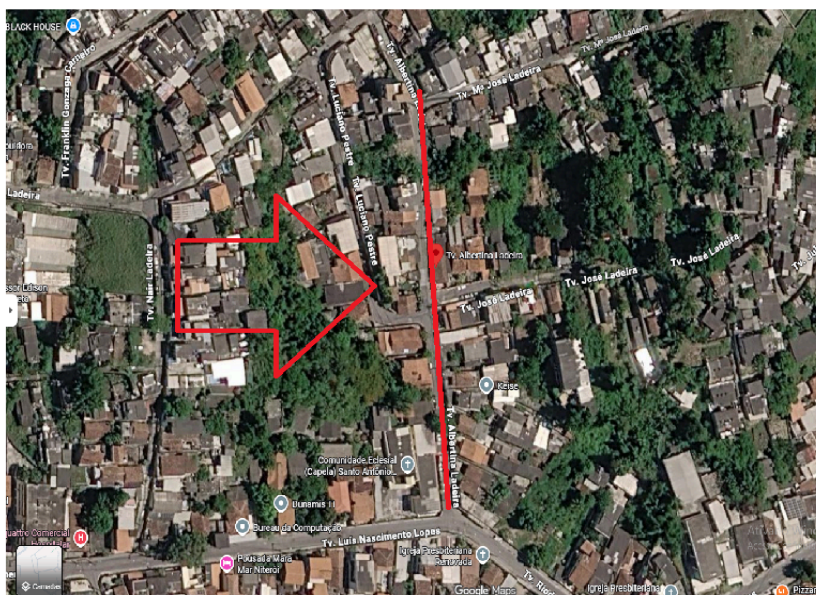

Niterói, 16 de Junho de 2026

**ROMÉRIO DUARTE**  
Vereador

Av. Ernani do Amaral Peixoto, 625, gabinete 01, Centro, Niterói – RJ  
(21) 3716-8600



**Câmara Municipal de Niterói**  
**Gabinete do Vereador Romério Duarte**